

Bassi

*La Bellezza ravveduta nel trionfo
del Tempo e del Disinganno*

HWV 46a

Sonata del Overtura

9

13 *violoncello solo*

18 *tutti* *violoncello solo*

6

29

34 *tutti*

39

44

49

5

PARTE PRIMA

Aria. Bellezza

1

5

13

25

4

3

39

3

54

5

70

83

Fine

92

6

110

Da Capo

2

PIACERE BELLEZZA

Io, che sono il Pia - ce - re, giu - ro che sem - pre sa - rai bel - la. Ed i - o, lo, che so - no la Bel

5

lez - za, giu - ro di non las - ciar - ti, e si man - co di

7

fe - de, im - por - tu - no do - lor sia mia mer - ce - de.

Aria. Piacere

3

4 TEMPO DISINGANNO

Ed io, che il Tem - po so - no u - ni - to al Di - sin - gan - no dis - co - pre -

4

4

rò, che la Bel - lezza è un fio - re che in un sol gior - no è va - go e bel - lo e mo - re.

Aria. Disinganno

5

7

16

22

Fine

28

34

Dal segno §

6 PIACERE

Dun que si pren dan l'ar - mi, e si ve - drà qua - li più for za av vran - no il Pia

6

4 BELLEZZA TEMPO DISINGANNO

cer La Bel - lez - za Il Tem - po Il Di - sin - gan - no.

Aria. Bellezza

7

6

11

15

21 *Fine*

25

30

34 **Da Capo**

8 TEMPO

I co - lossi del so - le per me cad derò a ter ra, e u na fra le bel - tà me co fa guer ra?

Aria. Tempo

9

6

11

16

21

26

30

Fine

35

39

Da capo

10

PIACERE

10

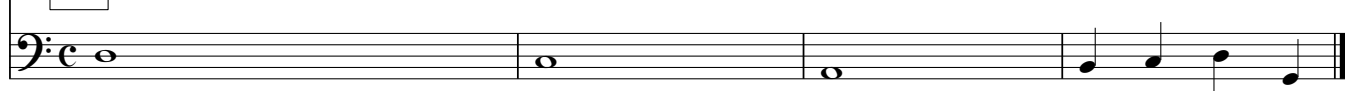

Duetto. Bellezza & Piacere

11

2

2

33

36

40

48

12 DISINGANNO

12

Aria. Bellezza

13

7

13

19

27

33

39

14

DISINGANNO

Fol - le tu nie ghi il Tem po, ed in quest' o - ra e - gli di tua bel - tà par - te di - vo - ra.

14

Dim mi? degl' ac - ci tuoi o - ra che res ta? res - ta no l'os sa al gen - ti che ce lo un ur - na bre ve un fred do.

sas so degl' an - ni tuoi già spen ti, dim mi, che ti ri - ma - ne? oh fol - li in - gan - ni, la bel - tà non ri.

tor - na, e tor - nan gl'an - ni. Il Tem - po sem - pre all' uo - mo è in - gra - to og - get - to. Con.

in - ge - gno - sa fro - de, quan - do a lui non si pen - sa, al - lor si go - de.

Aria. Tempo

15 Cembalo Tutti

14

27

43 *Fine*

56 *Dal segno* §

Aria. Disinganno

16 Cembalo Tutti

14

27

43 *Fine*

56 *Dal segno* §

65 *Dal segno* §

17 PIACERE

Ques ta è la reg gia mi - a, va gheg gia mi di - vi so in va - rie for me; co ro na - to di ro - se,

5 mi - ra scol pi - to in bian co mar mo e let - tto, leg gia dro stuol di gio - va - net ti er ran - ti;

9 mi - ra quel lo che dor me, ai pa pa - ve ri u ni - te l'e - de re fres che a lui fan no co - ro - na mol to cri ne e di

13 sciol to e non si can gia o per pen sier s'im bian ca; poi del - la par - te man ca ve di il do

17 lo - re in ne - ra pie tra es pres so, col ri so al lab bro un bel gar zon l'uc - ci - de; l'al - tro

21 chè pres so a lui, col fie - ro ci - glio, guar - da le so - glie del - la reg - gia e

24 di - : i - te pal - li - de cu - re, I - te in e - si - glio.

Sonata

18

Violoncello

11

16

Violoncello solo

Contrabasso

23

30

Violoncello solo

37

42

46

(Tutti)

Violoncello

Contrabasso

50

56

Bassi

64

Violoncello

Violoncello
Contrabasso

67

Violoncello

Violoncello

Violoncello
Contrabasso

71

76

BELLEZZA

Ta - ci, qual suo - no as - col - to!

Aria. Piacere

19

10

23

37

52

5

66

Fine

33

Da Capo

20 BELLEZZA

Fra nel - la des - tra l'a - li. An - zi fà con la ma - no o - pre più che mor - ta - li.

20

Aria. Bellezza

21 Allegro, ma non troppo

5

9

13

17

21

25

29

33

Fine

37

41

45

49

Da Capo

Aria. Disinganno

22

senza cembalo

tutti

10

Violoncello senza cembalo

tutti

senza cembalo

19

tutti

Violoncello

tutti

28

7

f

43

7

58

senza cembalo

Fine

tutti

64

68

Da Capo

23 TEMPO BELLEZZA

Tu cre - di che sia lun - gi e il Tem - po è te - co. Pia - ce - re, io non t'in - ten - do,

5

me - co sem - pre tu sei, mi - sto d'af - fan - no, è me - co sem - pre il Tem - po e il Di - sin -

8 TEMPO

gan - no. Quan - to chiu - de la ter - ra è Re - gno mi - o. Se me ve - der al

11

vuoi, pen - sa di far - ti in Cie lo un' al ma se de, in cie - lo, ov' io non giun go, e do ve bel la e

16

ter - ni - tà ri - sie - de; fa di me mi glior u - so, che se il pia - cer t'in - gan - na, con

19

tar - do pen - ti - men - to mi chia me - rai ed io di - rò: non sen - to.

Aria. Tempo

24

14

27

41

56

68

72

76

80

83

25 DISINGANNO TEMPO

La reg - gia del Pia - cer ve - de - sti, or vie - ni. Chi è di pia - cer sin -

25

4

ce - ro. [io tel pre - sen - to, mi - ra lo spec - chio del ve - ro.]

6

Aria. Bellezza, Piacere, Disinganno, Tempo

26

6

12 5

21 7 5

35 Fine

39 6 Violoncello solo

50

54 8 Da Capo

PARTE SECONDA

27 TEMPO

Se del fal - so Pia - ce - re ve des ti già la fa vo lo - sa sce na, del te a - tro del ve ro Ce co il

6

ve lo in dis co pro. Os - ser va e mi ra, mi ra co lei che ve - ri - tà s'ap pel la, ve - drai che non s'a'

11

dor na e sem pre bel la con bian ca ve ste cin ta; mi ra co me si vol ge al so e - ter no, e

16

quel lo specchio mi ra, che a fra lesguardo ed all' unanpen sie ro il fal so rende al fal so, il ve ro al ve ro.

Aria. Piacere

28 Cembalo Tutti

15

28

41 Cembalo [Tutti] Fine

55

68

79 Da Capo

29 TEMPO

In tre par - ti di - vi - se fo - re del vi ver tu - o mi - su - ra; e ve - di, ve - di il

29

5

Tem - po ca - du - to, ve - di, in - gra ta il ri - fu - to dei lu - mi e - ter - ni, e ve - di il pro prio er

8

ro - re, ve - di il pre sen - te che na scen - do muo re, di là dal den - so ve - lo

4/2 6

12

o - ve gia - ce il fu - tu - ro, se il tuo sguar - do non sco - pre il

4/2 6

14

var - co a - per - to al - la spe - ran - za, all' o - pre.

Aria. Bellezza

30 Adagio**31**

PIACERE

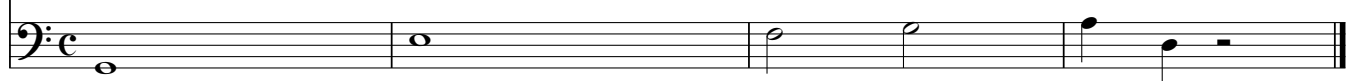

Tu vi vi in van do - len - te; se mi cer chi e mi chia mi, io son pre - sen - te.

31

Aria. Piacere

32

5  Violoncello Tutti

10 Violoncello

15

18 [Tutti]

22 *p* *f* Fine

30

35

40 [Tutti] *p* *f*

43 Dal segno 

33 TEMPO

Sguar do, che in fer - mo ai rai del sol si vol - ge, non so - stie - ne il gran lu - me;

33

4

in - col pa il so - le, ed è l'er - ror dei sen - si. Che ri sol vi? che pen si?

6

Aria. Bellezza, Disinganno

34

7

15

23

31

Fine DISINGANNO

Fine Ma dim - mi a quel pia - ce - re?

35

42

48

Da Capo al §

35

Io giu re rei, che tu chiu -de -sti i lu -mi nel -lo spec -chio del ve -ro. I lu -mi io chiu -si

35

5

per -chè ti -mor mi pre - se, di per - der la bel - lez - za e il miò pia - ce - re.

8

Quanto l'al ma più bel - la del la spo - glia mor ta - le, tan to apia cer ter - re - no ve - ro piacer pre va - le.

Aria. Disinganno

36 Adagio

8

16

Fine

26

Da Capo

37

È un os - ti - na - to er - ro - re, la - sciar si - cu - ro du - ce che il pie de er ran - te a

37

6

4

buon ca - mi no ha scor - to: te co'è Tem - po e Con si - glio, e pre sto il por - to.

Aria. Tempo

38

4

Violoncello

7

10 [Tutti] [Violoncello]

13

16 *Tutti*

19 *Violoncello*

23 *Tutti*

26 *Fine*

Violoncello

31 *Tutti*

34 *Violoncello*

37 *Tutti*

39 *Violoncello* *Da Capo*

39 BELLEZZA

Di - ce - sti il ve - ro, e ben - chè tar - di in - te - si. Ma pur nel mio cor - do - glio,

39

con ri - fles - so di duol, vo - glio e non vo - glio.

Quartetto. Bellezza, Piacere, Disinganno, Tempo

40

13

26 **5**

42

53 **3**

66

79

91

103

113

123

136

145

Aria. Piacere

42

p

6 *Violoncello*

p

12

19

26 *Tutti, e forte*

32

37 *Fine*

43

49

56 *Da Capo*

43

BELLEZZA

Con trop - po chia - re not - te la Ve - ri - tà mi chia - ma. Di - sin - gan - no cor

43

te - se, del - lo spec - chio del ve - ro deh! fa ch'io veg - gia un al - tra vol - ta il

7

DISINGANNO

BELLEZZA

lu - me. Ec - co - lo, è pron - to. Ad - di - o ad - di - o, Pia - ce - re, ad - di - o.

Aria. Bellezza

44

4 **Presto**

6 **Adagio** [Tutti, ma piano] *p*

11

16

20

Presto

24

Adagio

Fine

29

Da Capo

45

BELLEZZA

45

Bass line for the 'Bellezza' section, measures 45-49. The notation is in bass clef with a key signature of two sharps and a common time signature. It features a long, sustained note in the first measure followed by a few other notes.

Bass line for the 'Piacere Disinganno' section, measures 50-54. The notation is in bass clef with a key signature of two sharps and a common time signature. It features a long, sustained note in the first measure followed by a few other notes.

47

BELLEZZA

Mà che veg - gio, che mi - ro? Io cre - dea d'es - ser bel - la, e son de - for - me nel - le mie chio - me

47

bion - de, con ca - te - ne di ri - gi - di ser - pen - ti, la ver - go - gna, il do - lo - re, mor - da nel miei pen - sie - ri,

i miei con - ten - ti. Sì, sii, ca - de - te a ter - ra ric - cha pom - pe del

cri - ne! Sia ques - to gior - no ai miei de - li - rijl fi - ne.

Aria. Bellezza

48 Poco Adagio

49

BELLEZZA

Si Bel - la Pe - ni - ten - za, men - tre io spar - go pen - ti - ta a - ma - ro pian - to, por - gi - mi

49

ir - su - to am - man - to, e men - tre io get - to i fior, dam - mi le spi - ne. In ro - mi - to con -

fi - ne vi - vrò, ma sem - pre so - la, che de - ve so - lo in so - li - ta - ri

chio - stri, mos - tro di va - ni - tà, vi - ver fra i mos - tri.

51 BELLEZZA

Pia - cer, che me - co già vi - ve - sti, il ve - ro tu mi - ra an - co - ra in que - sto

5 spec - chio o vo - la si lon - ta - no da me, che del tuo vil na - ta - le io mai più non ram - men - ti il

9 quan - do e il co - me, e di te per - da e la me - mo - ria e il no - me.

Aria. Piacere

52 Violoncello Tutti 7

Bassi

13 Violoncello I Tutti 8

Violoncello II

25

32

40 Violoncello I 4

Violoncello II

48 Tutti 13

65 Solo

72 Tutti Violoncello I

7

83 Tutti Violoncello II

9

Fine

98

103

108

112 Da Capo

53

BELLEZZA

Pu - re del cie - lo in - te - li - gen - ze e - ter - ne, che ve - ra dco - la a ben a - ma - re a - pri - te,

53

6 6

6

u - di - te, an - ge - li, u - di - te il pian - to mi - o, e se la ve - ri - tà dal so - le e - ter - no

6

#

11

trag - ge lu - ce im - mor - ta - le e a me lo sco - pre fa - te che al gran de - si - o ri - spon - dan l'o - pre.

11

Aria. Bellezza

54 Adagio

